



韩国中老年牙科诊所 NO.1

**年轻态牙科**

대한민국 No.1 시니어치과  
**젊어지는 치과**

GREETINGS

# 年轻态牙科20多年 来一直引领着韩国中老年种植牙治疗

以最好的基础设施和医疗服务，推出针对中老年人的个性化种植牙系统。



## MISSION

以最好的医疗服务让  
患者拥有全新人生



대한민국 No.1 시니어치과  
젊어지는치과

## VISION

最好的中老年牙科诊所



## HISTORY

# 年轻态牙科的发展历程

2004年

开院

2012年

获得韩国医疗牙科部门大奖

2018年

种植牙手术中心规模扩大到 661m<sup>2</sup>

2022年

数字化中心成

2011年

店面扩大到韩国首尔江南区  
通英大厦9层

2013年

开设分店面积 264m<sup>2</sup>

2019年

大韩民国企划财政部  
荣获长官表彰

2023年

种植牙管理中心规模扩大到  
261m<sup>2</sup>

20年植牙之路，年轻化的牙科将继续飞跃

MEMBER

# 2024年年年轻态牙科人员构成

- 诊所总面积 **2,314m<sup>2</sup>** (诊疗椅40台)

- 员工**115**人



医生

**15**人



牙科护士

**45**人



牙科技工

**11**人



门诊部

**20**人



支援人员

**14**人

## FLOOR INFO

年轻态牙科设施介绍

# 12F 睡眠种植手术中心

数字化种植牙咨询及手术中心



手术中心(1~9室) | 新患者咨询室(1~3室) | CT室 | X-RAY室 | 预珍室(1~2室) | 诊疗室(1~3室) | 消毒室 | 恢复室

## FLOOR INFO

年轻态牙科设施介绍

# 9F 数字化种植牙修复中心

配备数字化设备的开放式独立技工室及修复治疗中心



数字化种植牙研究室 | CT室 | X-RAY室 | 诊疗室(1~6室) | 咨询室(1~3室) | 技工室 | 消毒室 | CS室

## FLOOR INFO

年轻态牙科设施介绍

# 5F 终生种植牙管理中心

种植治疗结束后进行系统性口腔卫生教育及管理中心



顾客休息室 | CT室 | 咨询室(1~3室) | 诊疗室(1~10室) | 技工室 | 恢复室 | 多功能影音室 | 消毒室 | 经营企划部 | 宣传部

## SYSTEM 1.

# 大学医院式分管式会诊系统

年轻态牙科为患者提供由口腔外科、牙周科、修复科、保存科等各领域15名医疗人员共同制定的治疗计划，并根据治疗计划进行阶段性责任制诊疗。





## SYSTEM 2.

# 通过数字化分析， 把种植牙的副作用降到最低

使用3D-CT、颌面分析机、口腔扫描仪等多种尖端设备制定手术计划，  
找到最佳种植位置并进行安全的种植手术

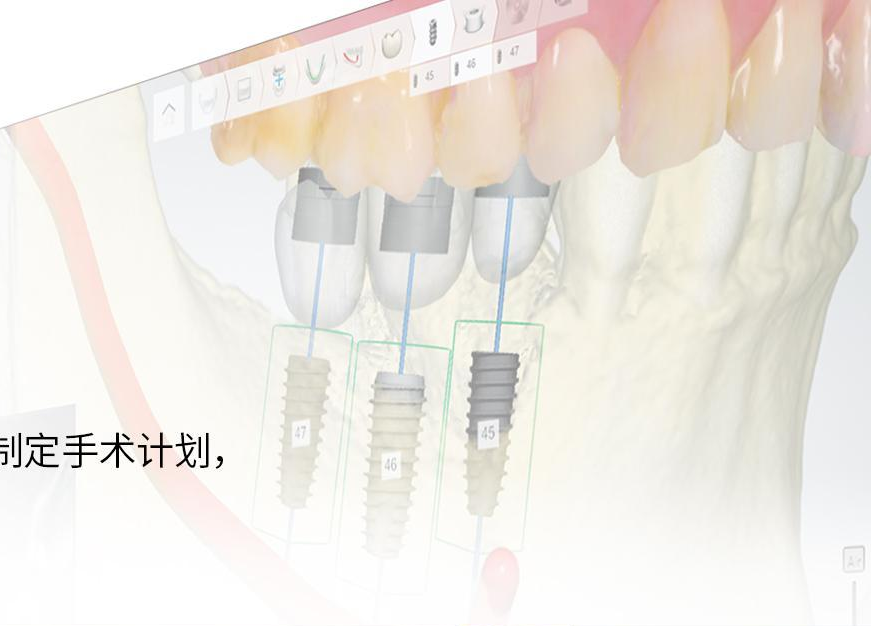
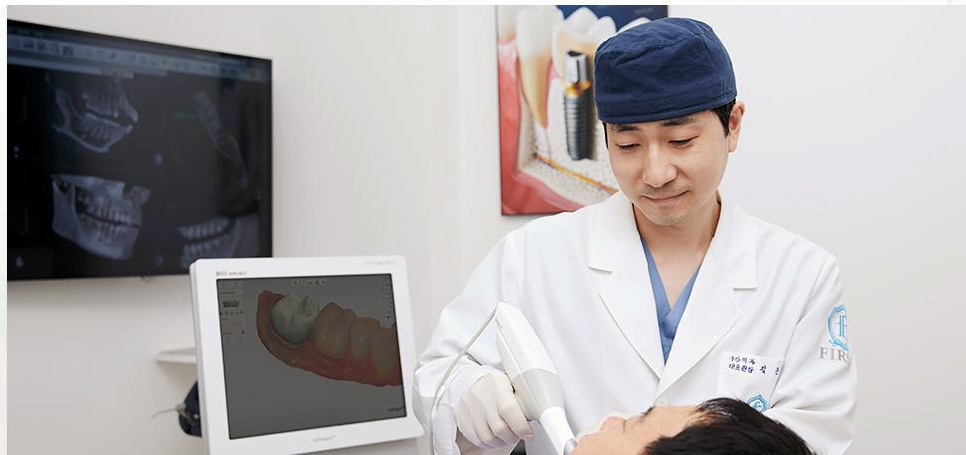

SYSTEM 3.

## 舒适的睡眠牙科治疗

在睡眠牙科治疗方面拥有丰富经验的医疗团队和以安全为先的诊疗系统，  
努力为患者提供无痛、舒适的牙科治疗



SYSTEM 4.

# 可进行即刻种植牙治疗的数字化中心

年轻态牙科通过院内数字化中心,可以迅速定制个性化修复冠。  
工艺技术高超的技工师和数字化技工设备可以提高种植的成功率和患者的满意度。



CASE

# 年轻态牙科种植牙病例展示

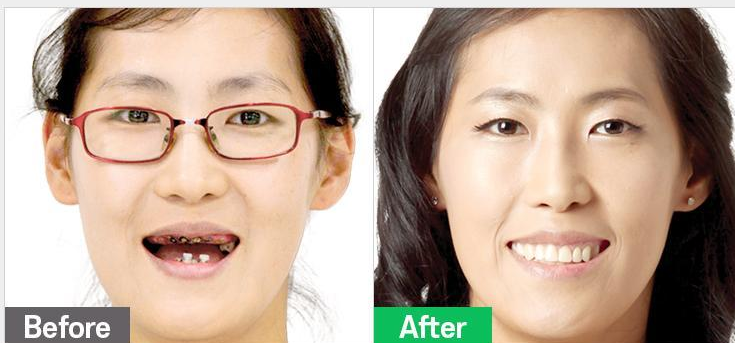
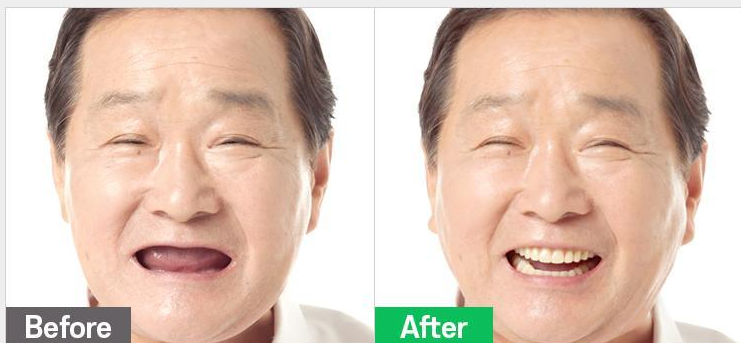

THANK YOU

대한민국 No.1 시니어치과  
젊어지는 치과